

Ör máli takist/tafæris á staðnum skur en smíði hefst.  
Mérarni í teikningum skal safalaust tilkynna hönnuðum.  
Teikningar arkitekts skal lesa með teikningum meðhönnuða.

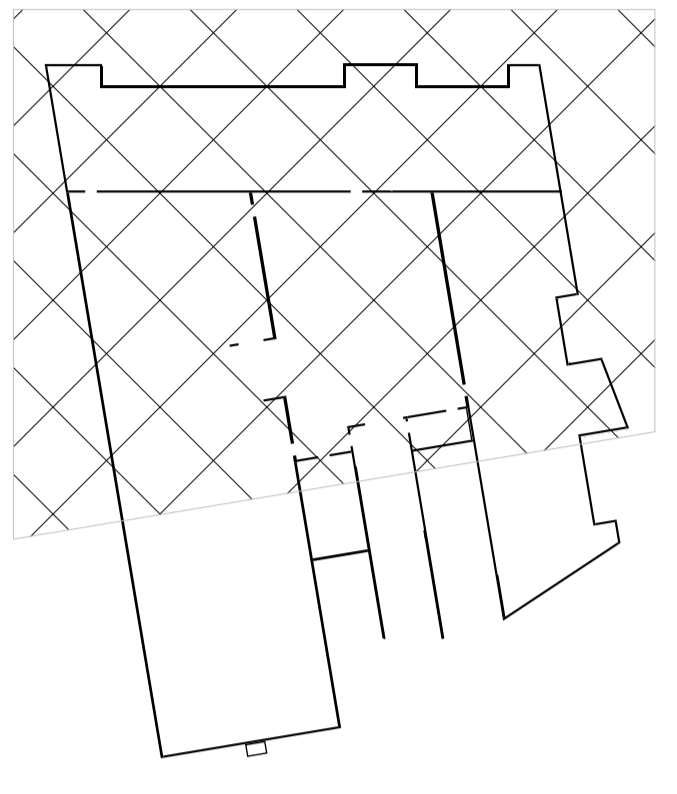

A	27.10.23	Verkefningar		
Útg.	Dags.	Skyring	Brat.	

Verkefni: **Baughamar 21, 23 og 25**

**Stöppiteikning grunnm. kjallara - Mhl. 1, 2 og 3 - Hluti 1**

Teikninganúmer:	<b>1.01.000.1</b>
Verknúmer:	<b>21065</b>
Staðgreinin:	<b>1400-1</b>
Landnúmer:	<b>L231996</b>
Mælikvæði:	<b>01, 02 og 03</b>
Mælikvæði:	<b>1 : 50</b>
Aðalhönnuður / Hönnunarsjórn:	<b>HB</b>
Teiknað:	<b>AMR</b>
Yfirfarar:	<b>BA</b>
Dagsetning:	<b>27.10.23</b>
Útgáfa:	<b>A</b>
Sambýkt:	

**ARKPING** **aordic**

HALLARMÖLL 4 · REYKJAVÍK 1070 5700 · arkping@arkping.is · www.arkping.is

SIÐURDUR HALLGRÍMSSON, 170753-3159 ARKITEKT  
 BRUNN ARNARSON, 200787-3159 BYGGJAFR  
 HALLUR KRISTJÁRKESSON, 220029-3859 BYGGJAFR  
 HELGI MAR HALLGRÍMSSON, 210279-3429 ARKITEKT

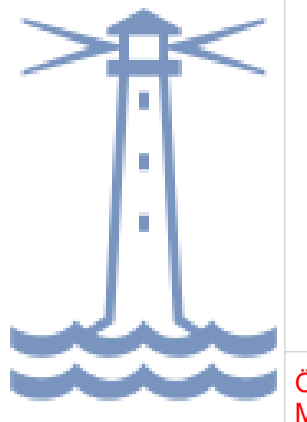

Ör mál lögfræðingur og stjórnun skur en smíði hefst.  
Metrarni í teikningum skal safnlausast tilkynna hönnuðum.  
Teikningar arkitekta skal lesa með teikningum meðhönnuðum.

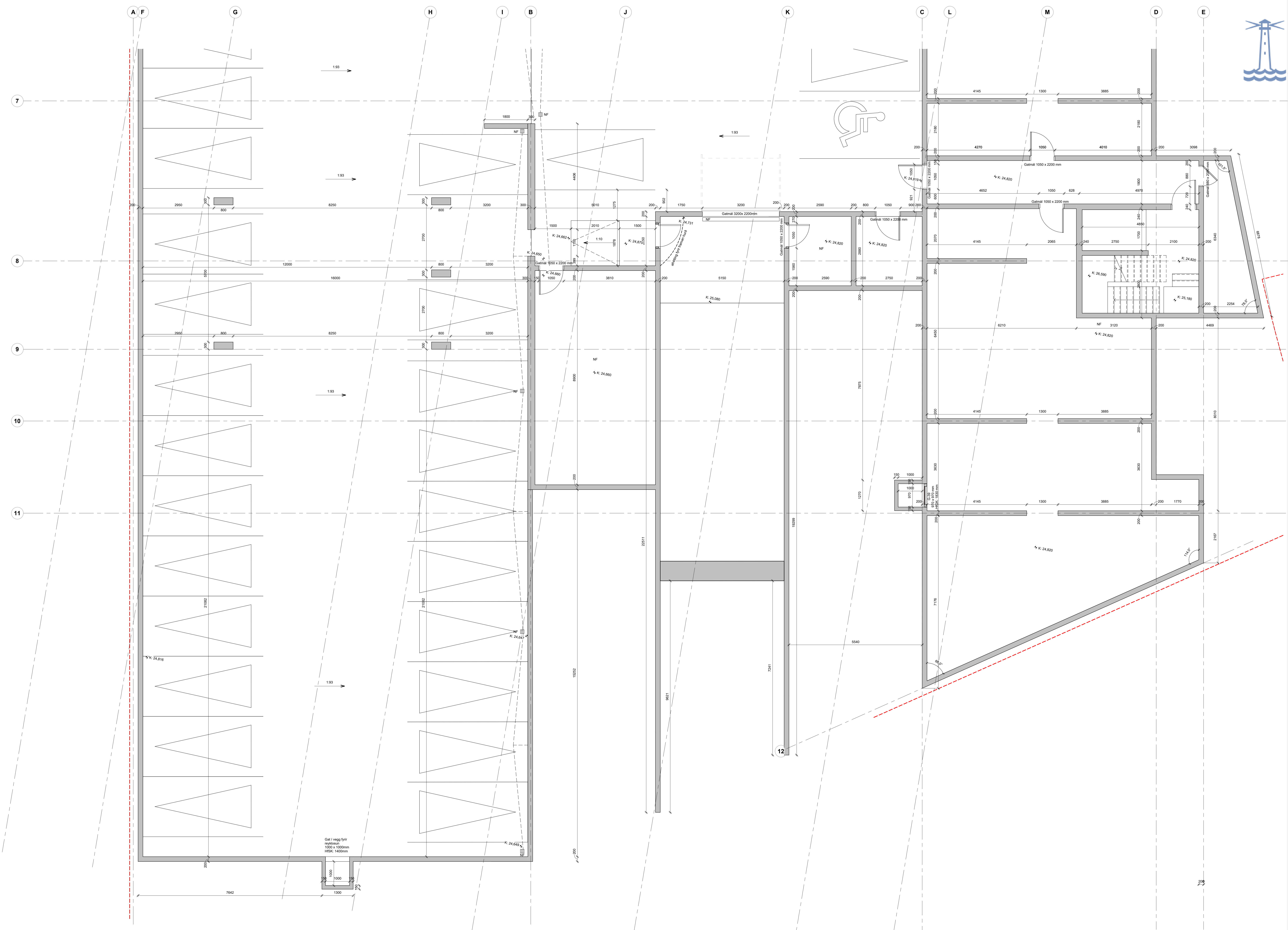
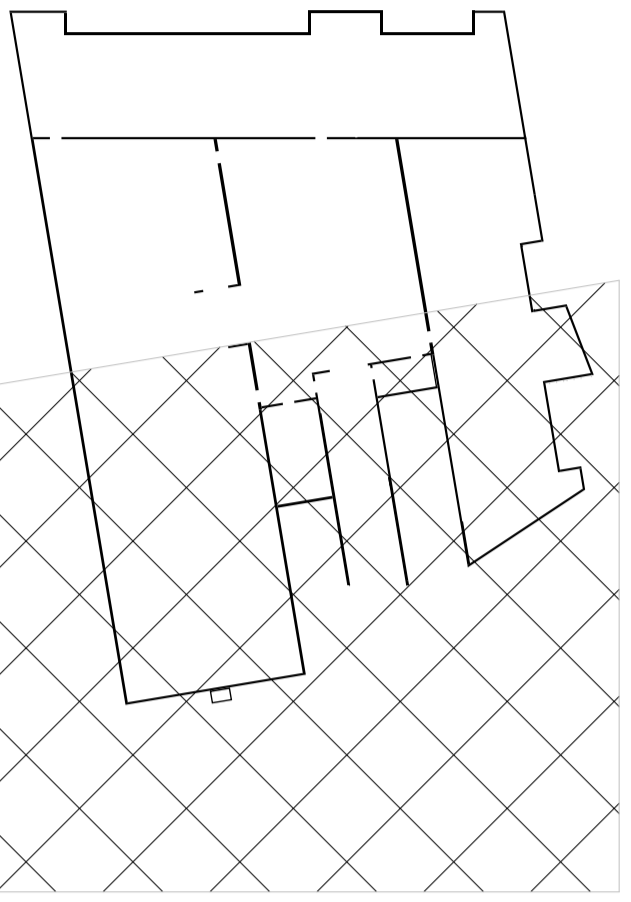

A	27.10.23	Verkefningar	
Útg.	Dags.	Skyring	Br.af.

Verkefni: **Baughamar 21, 23 og 25**

**Stöyputeikning grunnm. kjallara Mhl. 01 og 03 - Hluti 2**

Teikningarnúmer:	<b>1.01.000.2</b>
Verknúmer:	<b>21065</b>
Staðnúmer:	<b>1400-1</b>
Löndnúmer:	<b>L231996</b>
Matsahluti:	<b>01 og 03</b>
Mælikvarði:	<b>1 : 50</b>
Adalhönnuður / Hönnunarsjórn:	<b>HB</b>
Teiknað:	<b>AMR</b>
Yfirfarir:	<b>Checker</b>
Dagsetning:	<b>27.10.23</b>
Útgáfa:	<b>A</b>
Samþykkt:	

**ARKPING** nordic

HALLARMÖLLI 4 · REYKJAVÍK 101 5700 · arkping@arkping.is · www.arkping.is

SIGURDUR HALLGRÍMSSON, 170753-3159 ARKITEKT  
 BIRNIR ÁRNASON, 200787-3159 BYGGJAFR  
 HALLUR KRISTJÁNSSON, 220272-3859 BYGGJAFR  
 HELGI MAR HALLGRÍMSSON, 210279-3429 ARKITEKT

Veldu: 1/20/2023 2:40:02 PM  
 Útskrift: 08/30/23  
 Skrá: C:\Users\amr\Documents\21065\_Hammarar - PG Verki vinnslu\_ark.KS.XXX.rvt



Öll mál takist/staðfæriss á staðnum áður en smíði hefst.  
Misræmi í teikningum skal tafarlaust tilkynna hönnuðum.  
Teikningar arkitekta skal lesa með teikningum meðhönnuða.

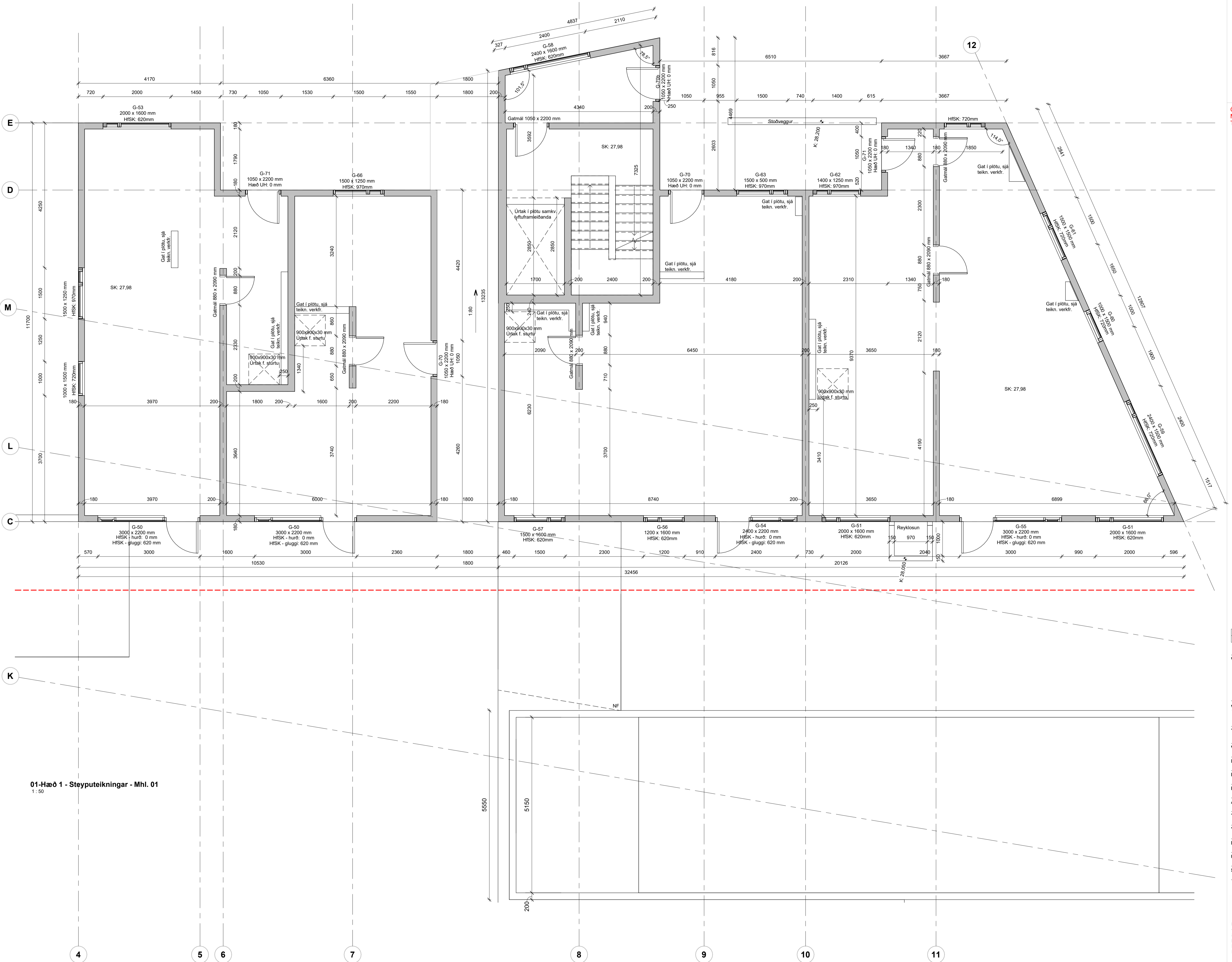
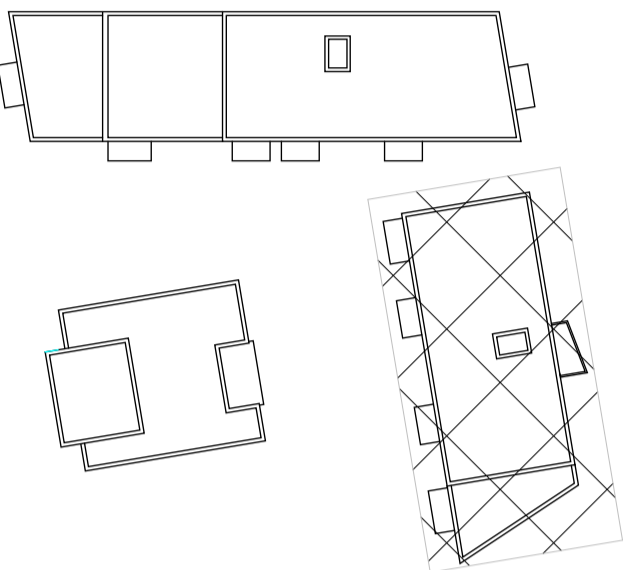

01-Hæð 1 - Steyputeikningar - Mhl. 01  
1:50

A	27.10.23	Verkeikningar		
Útg.	Dags.	Skýring	Br. af:	

Verkefni: **Baughamar 21, 23 og 25**

**Steyputeikning grunnm. 1. hæð, Mhl. 01**

Teikninganúmer:	1.01.100.1
Verknúmer:	21065
Landnúmer:	L231986
Matshliuti:	01
Mælikvarði:	1:50
Aðalhönnuður / Hönnunarstjóri:	HB
Teiknað af:	AMR
Yfirfarið af:	BÁ
Dagsetning:	27.10.23
Útgáfa:	<b>A</b>
Samþykkt:	

**ARKPING | nordic**  
HALLARMÚLI 4 - REYKJAVÍK 570 5700 - arkthing@arkthing.is - www.arkthing.is

SIGURDUR HALLGRÍMSSON, BIRKIR ARNASON, HALLUR KRISTMUNDSSON, HELGI MAR HALLGRÍMSSON,	170753-3139 200787-3159 220573-3899 210279-3429	ARKITEKT BYGG.FR BYGG.FR ARKITEKT
---	--	--

HÖNNUNUR ÁSKULUR BER ALANAN RETT A TÖNNUNUM - FÖL FÖLUN ER HÁÐ BIRRFLEGGI SAMÞYKKT

Öll má takist/staðfærís á staðnum áður en smíði hefst.  
Misræmi í teikningum skal tafarlaust tilkynna hönnuðum.  
Teikningar arkitekta skal lesa með teikningum meðhönnuða.

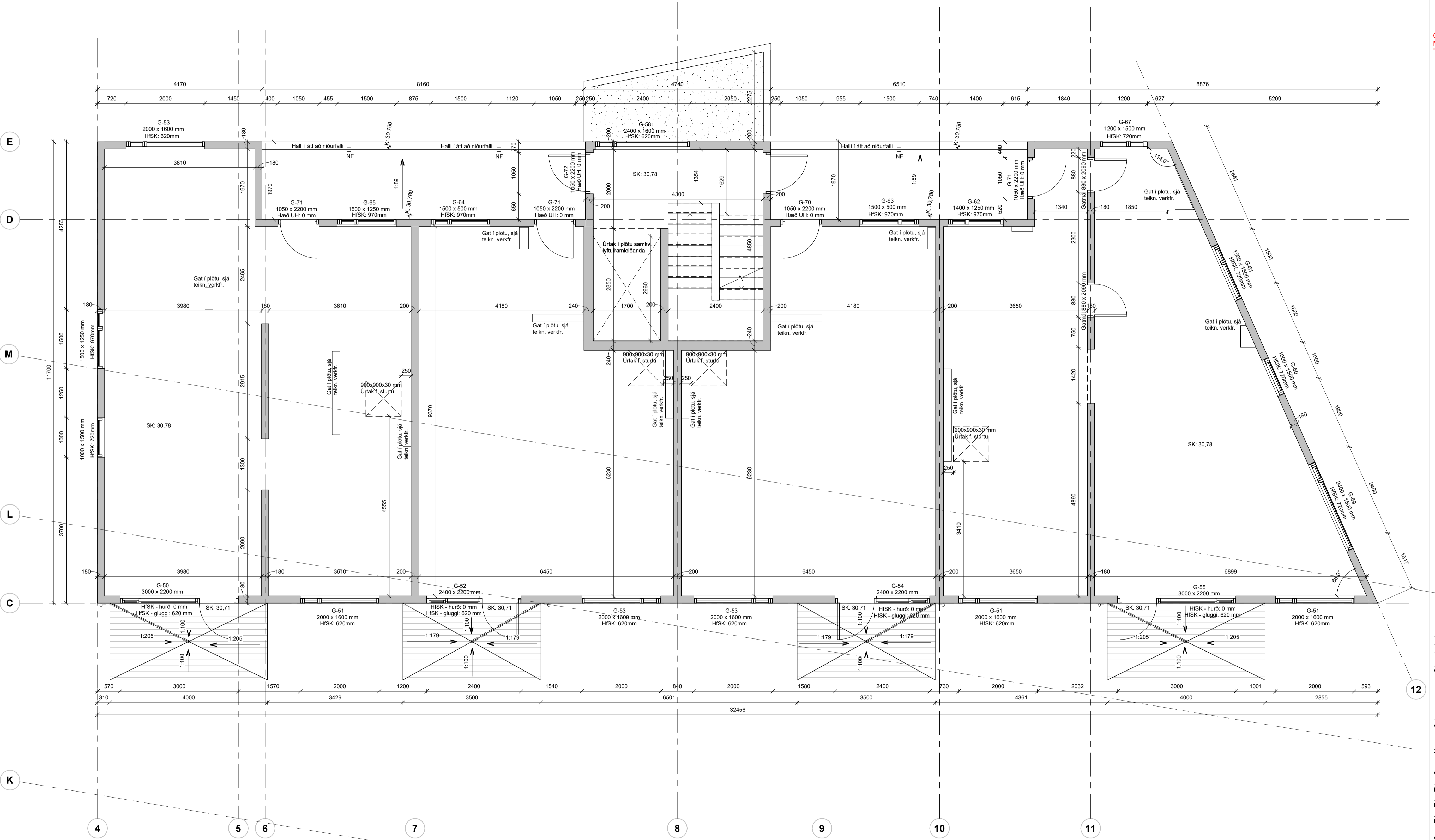
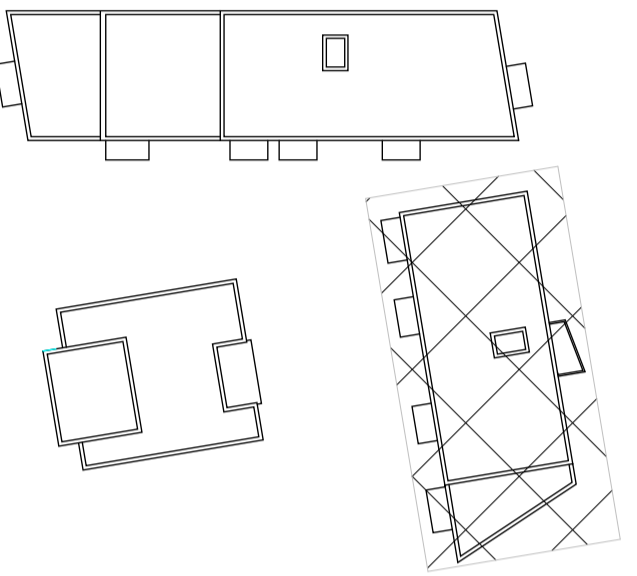

02-Hæð 2 - Steyputeikningar - Mhl. 01  
1:50

A	27.10.23	Verkefningar		
Útg.	Dags.	Verkefningar	Skýring	Br.a/f:

Verkefni: **Baughamar 21, 23 og 25**

**Steyputeikning grunnm. 2. hæð, Mhl. 01**

Teikninganúmer:	1.01.200.1
Verknúmer:	21065
Landnúmer:	L231986
Matshluti:	01
Mælikvarði:	1:50
Aðalhönnuður / Hönnunartjóri:	HB
Teiknað af:	AMR
Yfirarið af:	BÁ
Dagsetning:	27.10.23
Útgáfa:	<b>A</b>
Samþykkt:	

**ARKPING | nordic**  
HALLARMÚLI 4 - REYKJAVÍK 570 5700 - arkthing@arkthing.is - www.arkthing.is

SIGURDUR HALLGRÍMSSON,	170753-3139	ARKITEKT
BIRKIR ARNASON,	200787-3159	BYGG.FR.
HALLUR KRISTMUNDSSON,	220573-3899	BYGG.FR.
HELGI MAR HALLGRÍMSSON,	210279-3429	ARKITEKT

Oli máli takist/staðfærís á staðnum áður en smíði hefst.  
Misræmi í teikningum skal tafarlaust líkymna hönnuðum.  
Teikningar arkitekta skal lesa með teikningum meðhönnuða.

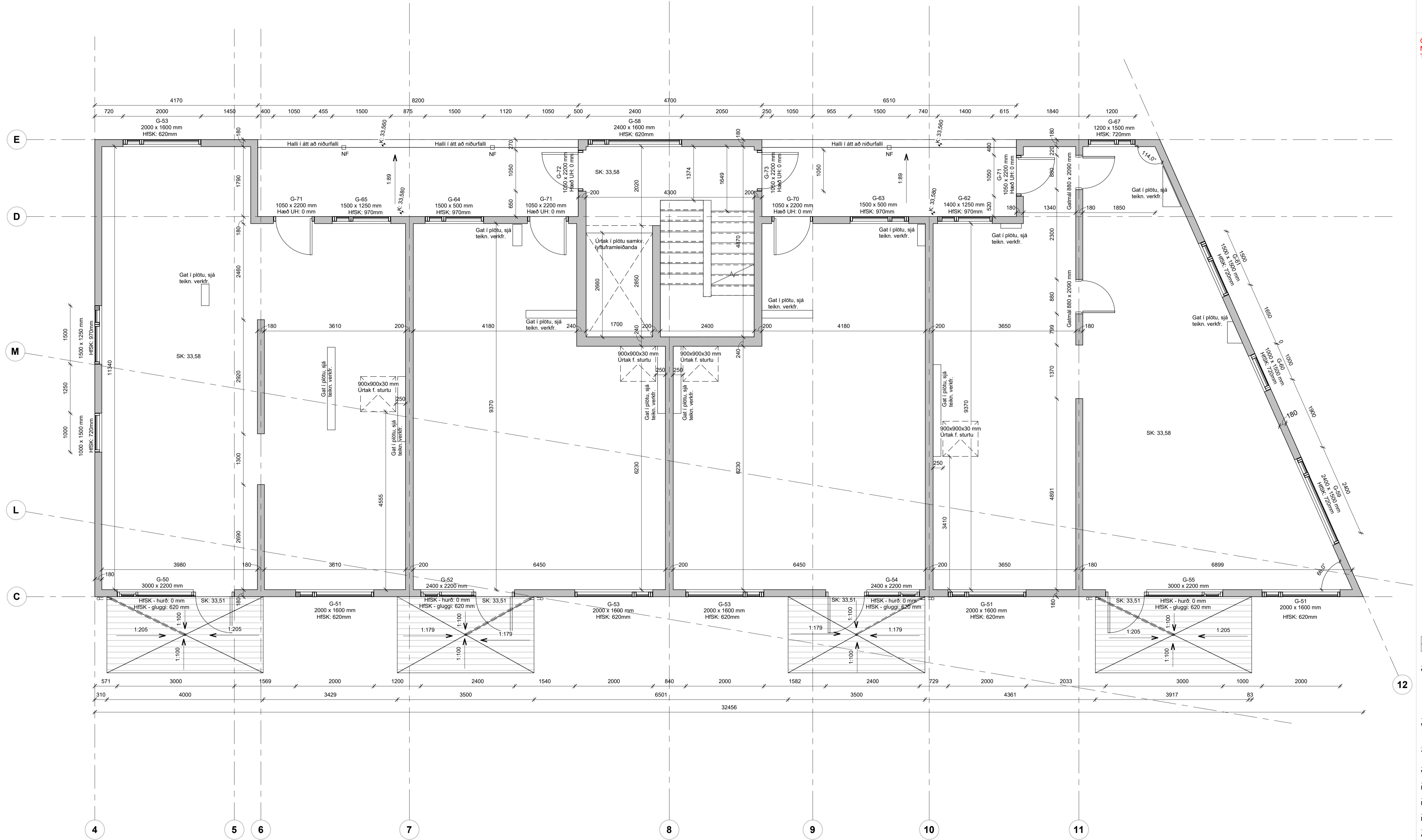
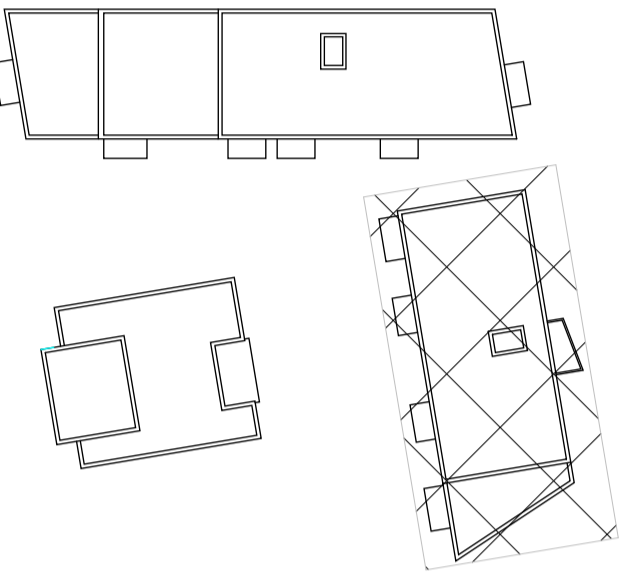

03-Hæð 3 - Steyputeikningar - Mhl. 01  
1:50

A	27.10.23	Verkefningar		
Útg.	Dags.	Skýring	Br.af:	

Verkefni: **Baughamar 21, 23 og 25**

**Stæyputeikning grunnm. 3. hæð, Mhl. 01**

Teikninganúmer:	1.01.300.1
Verknúmer:	21065
Landnúmer:	L231986
Matshluti:	01
Mælikvarði:	1:50
Aðalhönnuður / Hönnunartjóri:	HB
Teiknað af:	AMR
Yfirarið af:	BÁ
Dagsetning:	27.10.23
Útgáfa:	<b>A</b>
Samþykkt:	

Öll má takist/staðfærís á staðnum áður en smíði hefst.  
Misræmi í teikningum skal tafarlaust tilkynna hönnuðum.  
Teikningar arkitekta skal lesa með teikningum meðhönnuða.

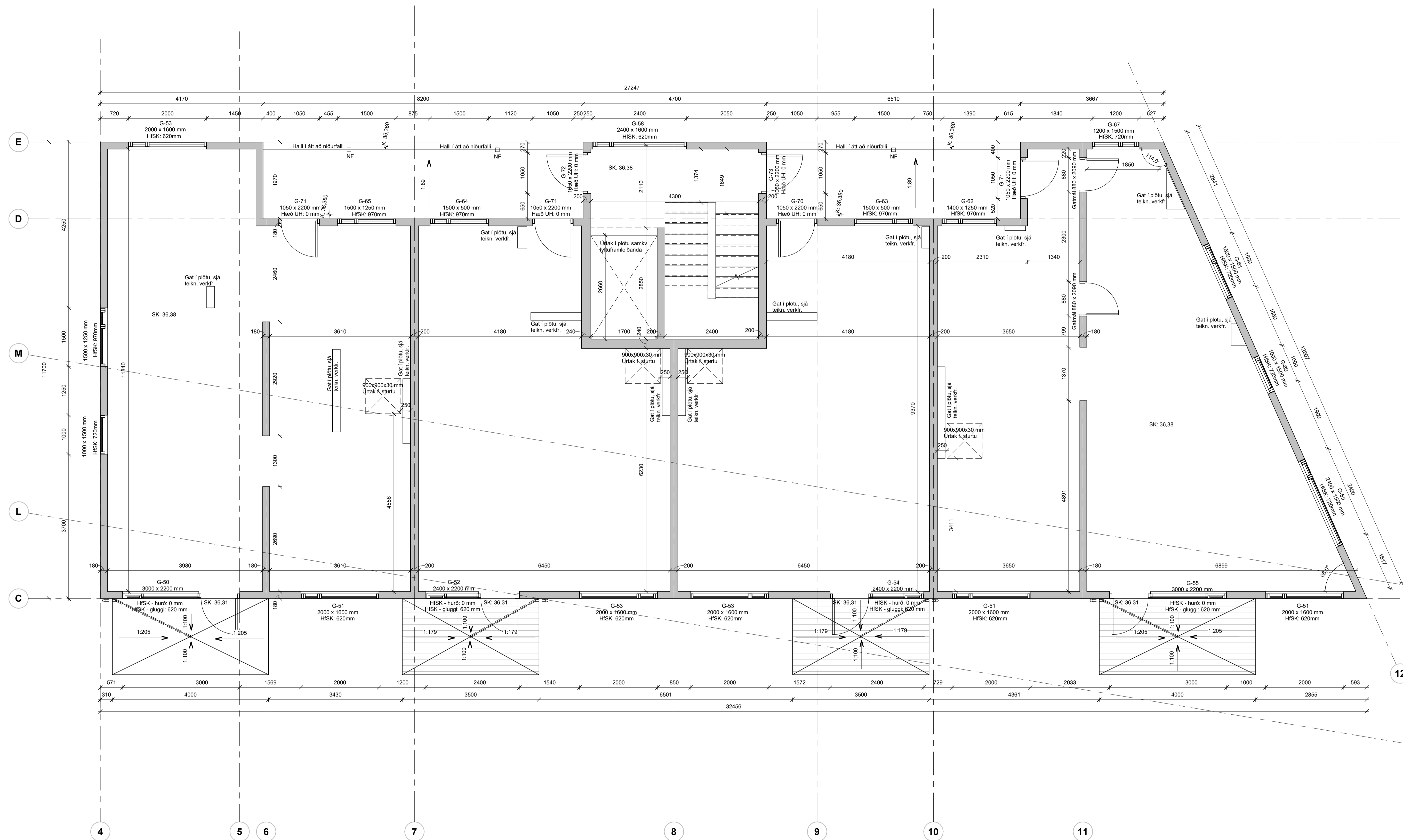
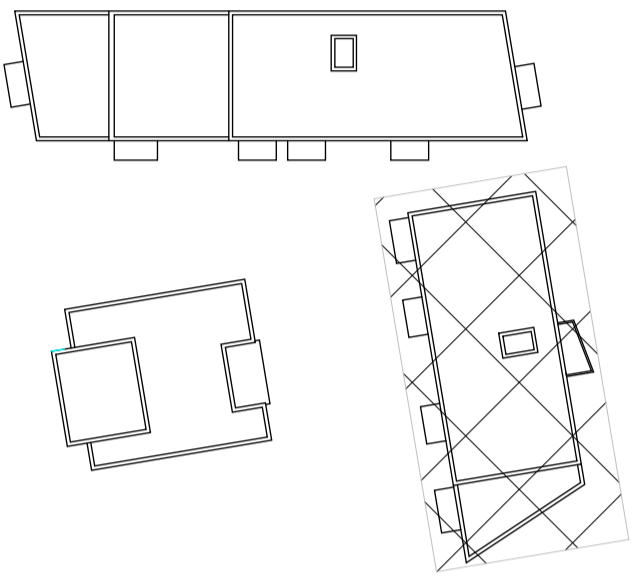

04-Hæð 4 - Steyputeikningar - Mhl. 01  
1:50

A	Útg.	Dags.	Verkefningar	Skýring	Br.af:
12					

Verkefni: **Baughamar 21, 23 og 25**

**Steyputeikning grunnm. 4. hæð, Mhl. 01**

Teikninganúmer:	1.01.400.1
Verknúmer:	21065
Landnúmer:	L231986
Matshluti:	01
Mælikvarði:	1:50
Aðalhönnuður / Hönnunartjóri:	HB
Teiknað af:	AMR
Yfirfarið af:	BÁ
Dagsetning:	27.10.23
Útgáfa:	<b>A</b>
Samþykkt:	

Öll mál takist/staðfærís á staðnum áður en smíði hefst.  
Misræmi í teikningum skal tafarlaust tilkynna hönnuðum.  
Teikningar arkitekta skal lesa með teikningum meðhönnuða.

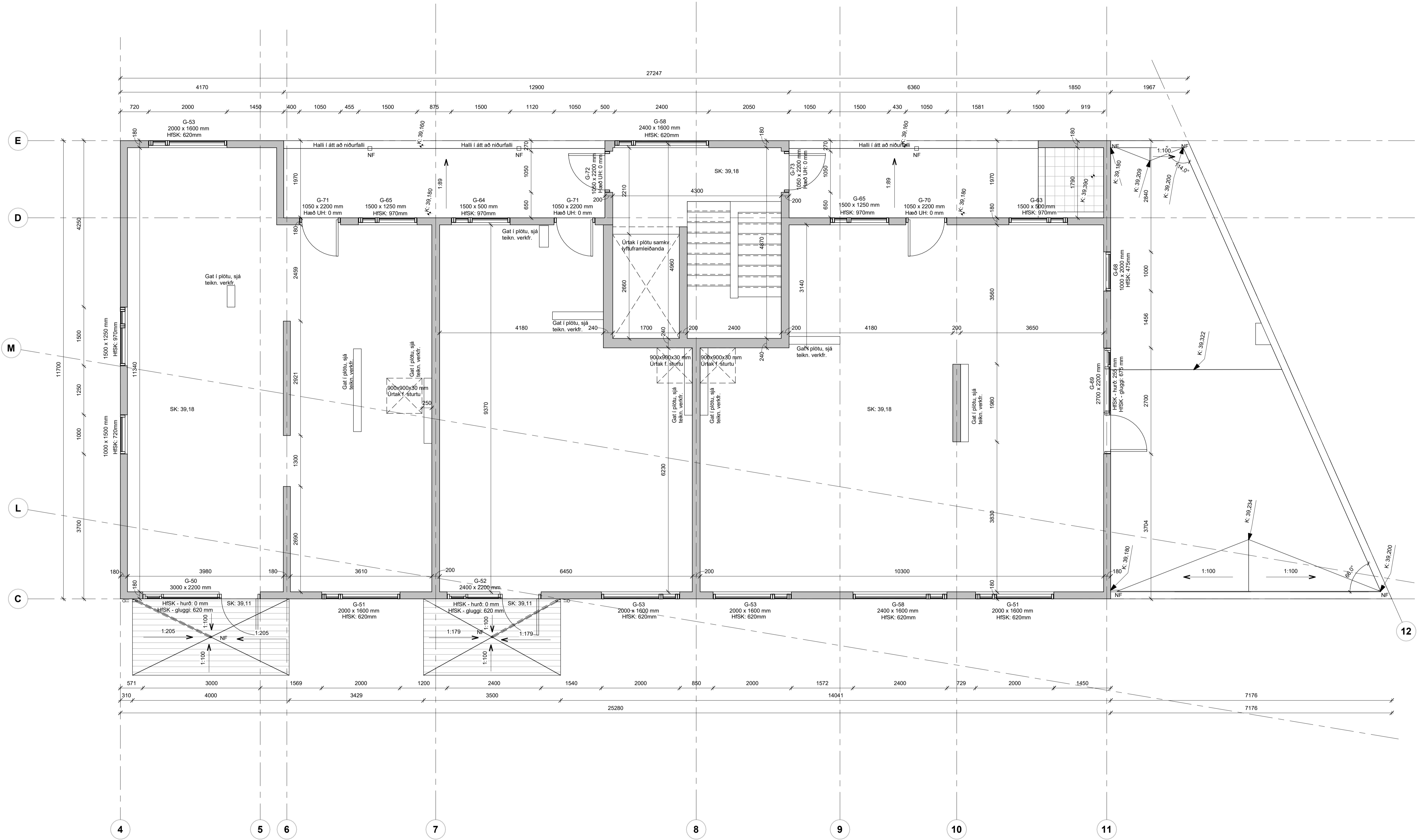
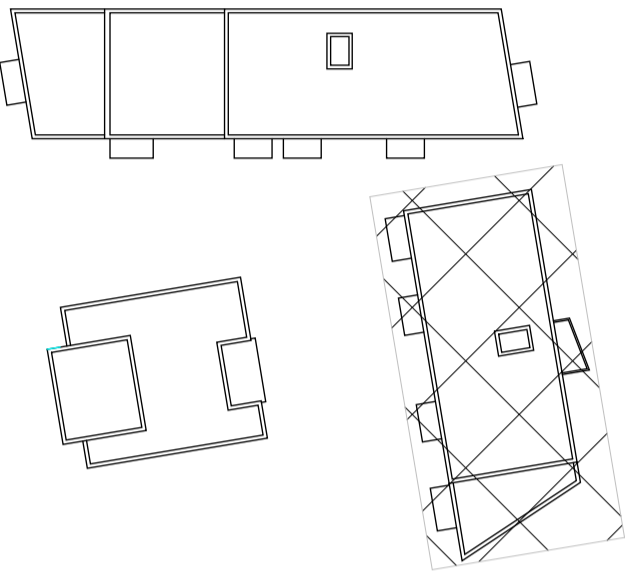

05-Hæð 5 - Steyputeikningar - Mhl. 01  
1:50

A	27.10.23	Verkefningar		
Útg.	Dags.	Skýring	Bráf:	

Verkefni: **Baughamar 21, 23 og 25**

**Steyputeikning grunnm. 5. hæð, Mhl. 01**

Teikninganúmer:	1.01.500.1
Verknúmer:	21065
Landnúmer:	L231986
Matshluti:	01
Mælikvarði:	1:50
Aðalhönnuður / Hönnunarstjóri:	HB
Teiknað af:	HB
Yfirarið af:	BÁ
Dagsetning:	27.10.23
Útgáfa:	<b>A</b>
Samþykkt:	



Öll mál takist/staðfærís á staðnum áður en smíði hefst.  
Misræmi í teikningum skal tafarlaust tilkynna hönnuðum.  
Teikningar arkitekta skal lesa með teikningum meðhönnuða.

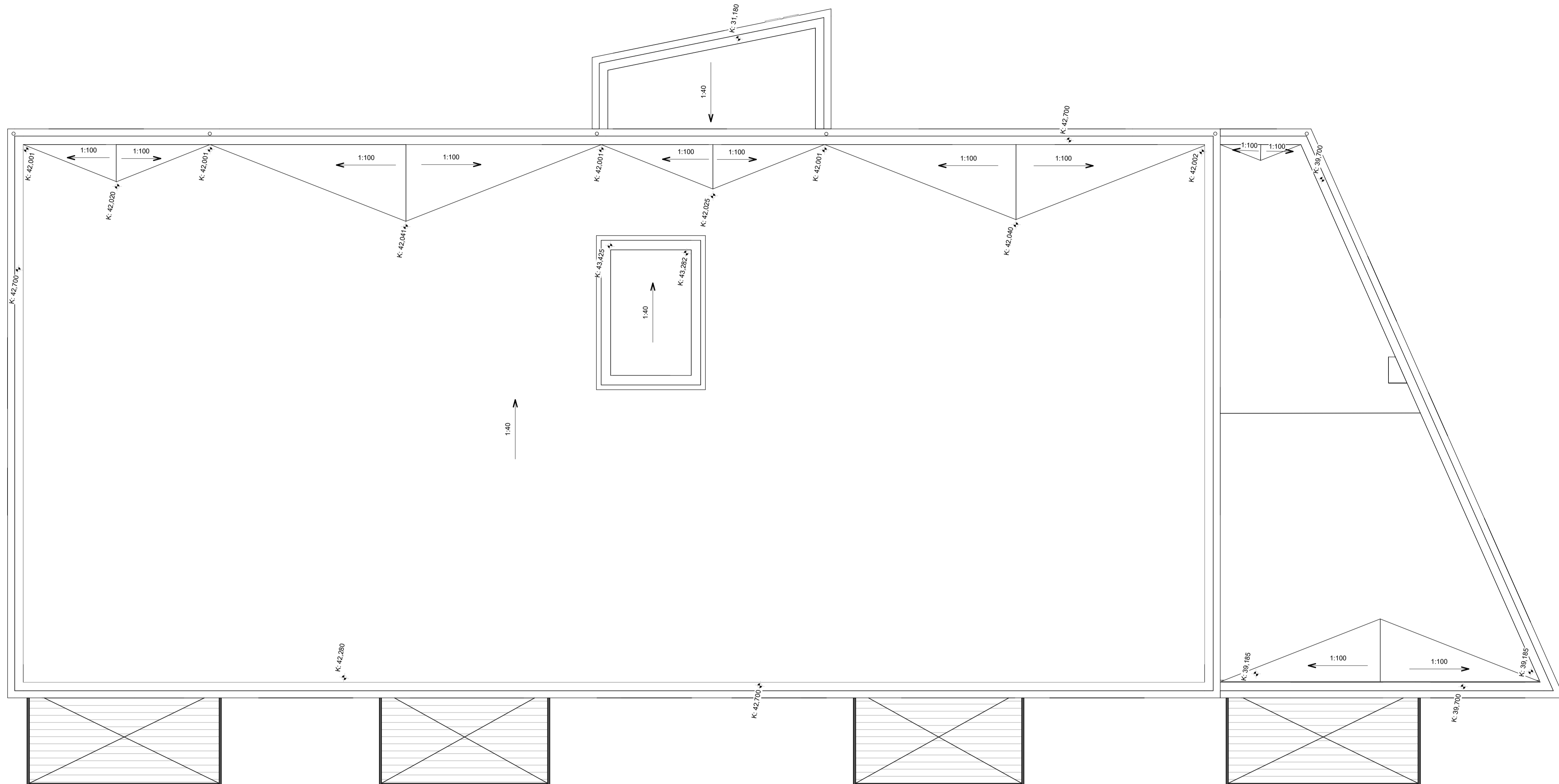
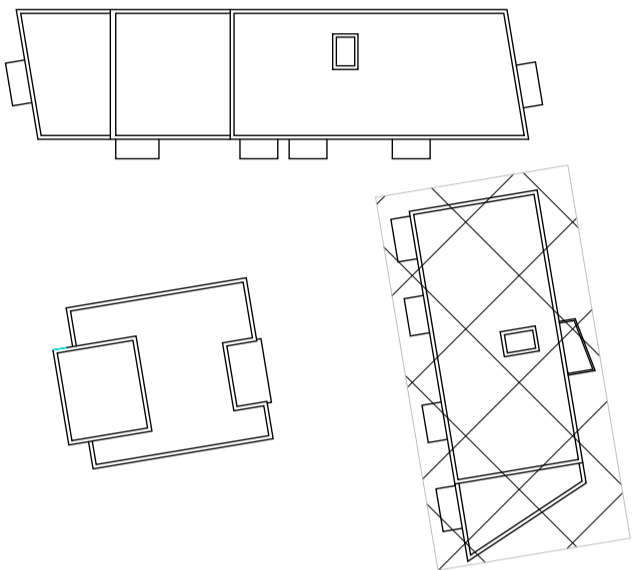

**Þakhallaplan - Mhl. 01**  
1 : 50

A	27.10.23	Verkeikningar		
Útg.	Dags.	Verkeikningar	Skýring	Br.af:

Verkhelti: **Baughamar 21, 23 og 25**

Verkhelti: **Þakhalli Mhl. 01**

Teikninganúmer: **1.01.700.1**

Verknúmer: **21065**

Landnúmer: **L231986**

Matshluti: **01**

Mælikvarði: **1 : 50**

Aðalhönnuður / Hönnunartjóri: **HB**

Teiknað af: **AMR**

Yfirarið af: **BÁ**

Dagsetning: **27.10.23**

Útgáfa: **A**

Samþykkt:



HALLARMÚLI 4 - REYKJAVÍK 570 5700 - arkthing@arkthing.is - www.arkthing.is  
 SIGURDUR HALLGRÍMSSON, 170753-3139 ARKITEKT  
 BIRKIR ÁRNASON, 200787-3159 BYGG.FR.  
 HALLUR KRISTMUNDSSON, 220573-3899 BYGG.FR.  
 HELGI MARR GRÍMSSON, 210279-3429 ARKITEKT